

PRZEKRÓJ A-A,B-B

LEGENDA:

SCHEMAT INWESTYCJI:

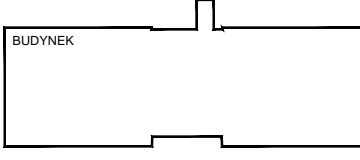

±0.00=204,95 m.n.p.m.

UWAGA:

1. Sprawdzić i dopasować wymiary na budowie.
2. Niniejszy rysunek należy rozpatrywać równoległe z pozostałymi rysunkami i częścią opisową architektury oraz projektami branżowymi i specyfikacjami.
3. Przed przystąpieniem do wykonywania prac oraz dokonywaniem zamówienia materiałów należy:
 - dokładnie zapoznać się z pełną dokumentacją wykonawczą wszystkich branż
 - skoordynować technologiczne wykonywania robót wszystkich branż
 - dokonać wszystkich innych czynności, których konieczność wynika ze sztuki budowlanej, obowiązujących przepisów i należytej staranności
4. Skutki bezpośrednie i pośrednie niestosowania się do powyższych zaleceń obciążają wyłącznie Generalnego Wykonawcę.
5. Przed dokonaniem zamówienia materiałów, Generalny Wykonawca jest zobowiązany przedstawić Architektowi do akceptacji:
 - próbki wszystkich materiałów wykończeniowych,
 - próbki kolorów wszystkich elementów,
 - dobór wszystkich elementów wyposażenia wnętrza,
 - dobór widocznych akcesoriów instalacyjnych.
6. Rozwiązania i materiały mogą zostać zmienione na równoważne o nie gorszych parametrach technicznych pod warunkiem zachowania gwarancji bezpieczeństwa i jakości oraz użytkowania akceptacji Architekta.
7. Wszystkie zaprojektowane elementy wykonać zgodnie ze sztuką budowlaną i wytycznymi przyjętych systemów.

DATA:	OPIS ZMIANY:	REWIZJA:
-------	--------------	----------

INWESTOR:
Szpital Specjalistyczny im. Stefana Żeromskiego
SPCZ w Krakowie
os. Na Skarpie 66
31-913 Kraków



Szpital Specjalistyczny
im. Stefana Żeromskiego
Samodzielny Publiczny Zakład Opieki Zdrowotnej

WYKONANIE:
TCE Structural Design & Consulting
ul. Dembikandów 14
31-409 Kraków



TCE
STRUCTURAL DESIGN & CONSULTING

NAZWA I ADRES INWESTYCJI:
Przebudowa części pomieszczeń Pawilonu PK nr 246/51.5 należącego do zespołu szpitalnego Szpitala Specjalistycznego im. Stefana Żeromskiego dla potrzeb archiwum Szpitala, Poradni Dermatologicznej Dorosłych i Dzieci oraz zaplecza socjalnego dla potrzeb Kuchni wraz z instalacjami wewnętrznymi (wod-kan, c.o., wentylacją mechaniczną, klimatyzacją, inst. hydrantową, inst. elektryczną i teletechniczną), wymianą pokrycia dachowego oraz zagospodarowaniem terenu: przebudowa schodów zewnętrznych przy wejściu do budynku i budowa pochylni dla niepełnosprawnych na działce nr 246/568, obręb NH-47, os. Na Skarpie 66 w Krakowie.

PAZA PROJEKTU:

INWENTARYZACJA

BRANŻA:

ARCHITEKTURA

PROJEKTANT: mgr inż. arch. Łukasz Bigas	NR UPRAWNIEN: MPOIA/083/2019	PODPIS:
SPRAWOZDAJĄCY: mgr inż. arch. Krzysztof Gaik	NR UPRAWNIEN: MPOIA/052/2016	PODPIS:

TEMAT RYSUNKU:

PRZEKRÓJ A-A,B-B

DATA:	SKALA:	NR RYS:
11.2020	1:100	BG-PR01-IN-A-IN05

Projekt jest chroniony prawem autorskim zgodnie z ustawą z dnia 4 lutego 1968 o prawie autorskim i prawach pokrewnych (DZ.U.2019.poz.1231) i nie może być kopiowany ani rozpowszechniany w całości bądź w części bez pisemnej zgody autorów.